

**PHỤ LỤC 3**  
**HƯỚNG DẪN THÍ SINH ĐĂNG KÝ ẢNH NHẬN DIỆN**  
**HỆ THỐNG PHẦN MỀM THI TRỰC TUYẾN**  
(Kèm theo công văn số 3143/QĐ-ĐHKT ngày 08 tháng 10 năm 2021)

Mẫu ảnh đăng Ký

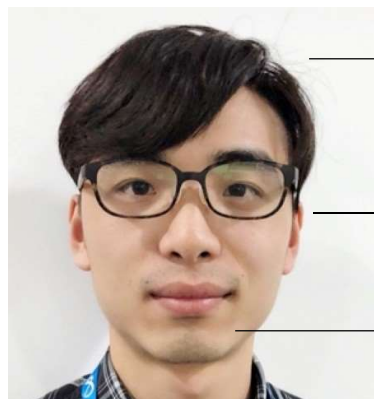

Nền sáng  
mờ

Giữ biểu hiện  
trạng thái bình thường

ảnh tiêu chuẩn

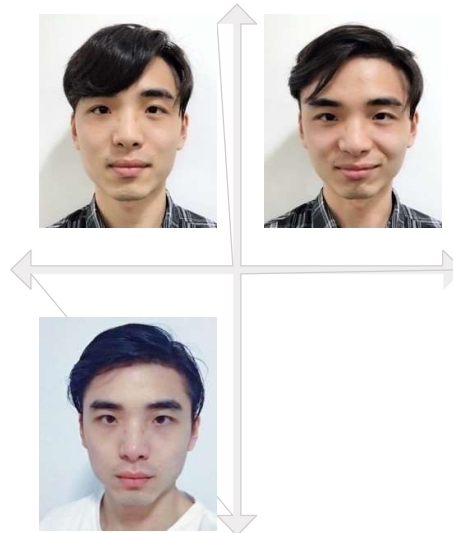

Yêu cầu ảnh: dưới 400K

Điểm ảnh vùng khuôn mặt không nhỏ

hơn  $128 \times 128$

Kính đeo không phản chiếu

Cường độ ánh sáng mặt vừa phải

Ngay cả mặt sáng và tối

Sau khi tháo kính và tập thể dục

Chải tóc mái

Kích thước khuôn mặt chiếm hơn 1/3

toàn bộ bức ảnh

1. Mặt trước
2. Biểu hiện bình thường
3. Thấu kính không phản quang
4. Cường độ ánh sáng mặt vừa phải
5. Ngay cả mặt sáng và tối

Ảnh không nhận



Hạ Đầu



Nghiên đầu



Gọi điện thoại



360 nặng



Nhiều người

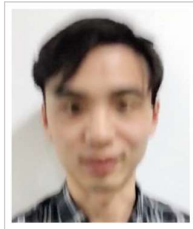

Mờ

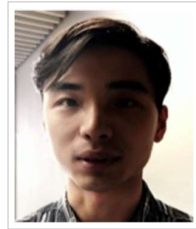

Tối quá

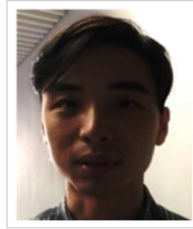

Biểu hiện  
cường điệu



Khớp mặt

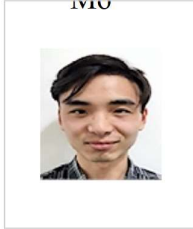

Độ phân giải quá thấp



Mặt không hoàn chỉnh



Khớp mặt

Ví dụ ảnh cho nữ

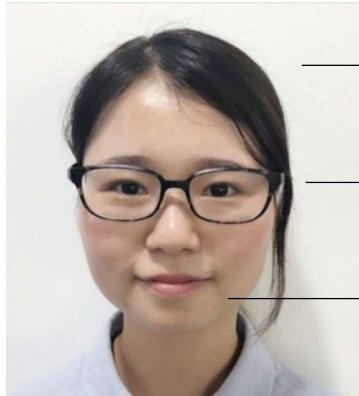

- Nền đơn giản
- Mặt tích cực
- Biểu hiện bình thường
- Thấu kính không phản chiếu
- Cường độ ánh sáng mặt vừa phải
- Mặt sáng và tối đồng đều

Yêu cầu về ảnh:  
 Dưới 400K  
 Điểm ảnh vùng khuôn mặt không nhỏ hơn 128 × 128  
 Kích thước khuôn mặt chiếm hơn 1/3 toàn bộ bức ảnh

Nếu muốn chính xác, có thể thêm ảnh đăng ký



Một số ảnh có thể làm thiết bị không nhận diện được

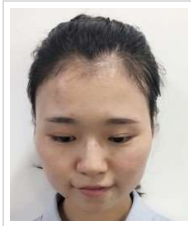

Cúi mặt



Ngẩng đầu



Nghiêng đầu



Quay nghiêng



Gọi điện thoại



Ảnh mờ



Ảnh sáng/  
tối không đều



Mặt quá tối



Ảnh chỉnh  
sửa



Ảnh nhiều người



Độ phân giải thấp

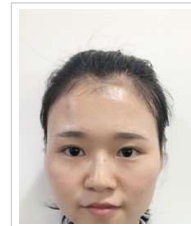

Không đủ



Cường  
điệu



Bịt mặt nhiều

